Berry & Quinti Monaco International Realty
57 Rue Grimaldi
98000 Monaco
Tél : +37797971520
Fax : +377 97 97 62 44
www.bq-internationalrealty.com

BERRY & QUINTI
MONACO - INTERNATIONAL REALTY

APPARTEMENT 4 PIECES EN PLEIN CENTRE DE MONTE CARLO

Vente Monaco 4 950 000 €

APPARTEMENT ENTIEREMENT REFAIT NEUF DANS L'IMMEUBLE LE ROQUEVILLE, USAGE HABITATION OU BUREAU

Type de produit	Appartement	Nb. pièces	4
Superficie totale	115 m²	Nb. chambres	3
Superficie hab.	100 m²	Immeuble	Roqueville
Superficie terrasse	15 m²	Quartier	Monte-Carlo
Vue	ville	Exposition	NORD OUEST
Etat	Neuf	Etage	1
Date de libération	Sous peu	Usage mixte	Oui

Bel appartement en plein centre de Monte Carlo,

entièrement refait neuf,

air conditionné, parquet au sol, prestations luxueuses.

Il se compose d'une entré, un grand séjour double en angle ouvert sur une terrasse,

une cuisine américaine équipée, une chambre avec dressing et salle de bains,

2 chambres avec salle de douche, un WC indépendant,

Usage mixte

Ref. : BQMC-AD330V

Ce document ne fait partie d'aucune offre ou contrat. Toutes mesures, surfaces et distances sont approximatives. Le descriptif et les plans ne sont donnés qu'à titre indicatif et leur exactitude n'est pas garantie. Les photographies ne montrent que certaines parties de la propriété. L'offre est valable sauf en cas de vente, retrait de vente, changement de prix ou d'autres conditions, sans préalable.

Berry & Quinti Monaco International Realty
57 Rue Grimaldi
98000 Monaco
Tél : +37797971520
Fax : +377 97 97 62 44
www.bq-internationalrealty.com

BERRY & QUINTI
MONACO - INTERNATIONAL REALTY

APPARTEMENT 4 PIECES EN PLEIN CENTRE DE MONTE CARLO

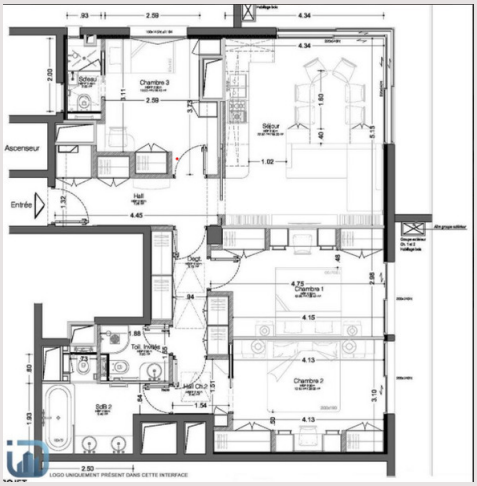

Ref. : BQMC-AD330V

Ce document ne fait partie d'aucune offre ou contrat. Toutes mesures, surfaces et distances sont approximatives. Le descriptif et les plans ne sont donnés qu'à titre indicatif et leur exactitude n'est pas garantie. Les photographies ne montrent que certaines parties de la propriété. L'offre est valable sauf en cas de vente, retrait de vente, changement de prix ou d'autres conditions, sans préalable.