Berry & Quinti Monaco International Realty
57 Rue Grimaldi
98000 Monaco
Tel : +37797971520
Fax : +377 97 97 62 44
www.bq-internationalrealty.com

BERRY & QUINTI
MONACO - INTERNATIONAL REALTY

BELLISSIMO APPARTAMENTO CON 3 CAMERE DA LETTO, VISTA PANORAMICA

Vendita Monaco

7 900 000 €

SPAZIOSO APPARTAMENTO DI 3 LOCALI IN UN EDIFICIO RESIDENZIALE NELLA ZONA DEL GIARDINO ESOTICO

Tipo di proprietà	Appartamento	Num stanze	3
Superficie totale	287,79 m²	Num camere	2
Superficie abitabile	155,48 m²	Num cantine	1
Superficie terrazza	53,31 m²	Residenza	Patio Palace
Vista	PANORAMICA MARE E CITTA'	Quartiere	Jardin Exotique
Esposizione	Est, Sud e Ovest	Condizione	Ottimo stato
Livello	12	Data di liberazione	31/07/2024

Bellissimo appartamento situato in un edificio residenziale, il Patio Palace, avenue Hector Otto.
Finiture lussuose, pavimenti in marmo, pavimenti in parquet nelle camere da letto, aria condizionata.
Si compone di un ingresso, un ampio soggiorno, sala da pranzo, 2 camere da letto, 2 bagni, 2 spogliatoi, una cucina indipendente attrezzata, un WC separato, una grande terrazza tutt'intorno all'appartamento.
1 cantina.
Possibilità di acquistare 3 parcheggi a 370.000 € per unità
Affittato 10.800 € fino al 31 luglio 2024

Rif. : BQMC-AL353V

Questo documento non rappresenta un'offerta o un contratto. Tutte le misure, superfici e distanze sono approssimative. Le descrizioni e planimetrie sono date a titolo indicativo e la loro esattezza non è garantita. Le fotografie mostrano solo alcune parti della proprietà alla data in cui son state fatte. L'offerta di Vendita è valida salvo in caso di Vendita/affitto, ritiro dalla Vendita/affito o cambio del prezzo o altra condizione, senza avviso preliminare.

Berry & Quinti Monaco International Realty
57 Rue Grimaldi
98000 Monaco
Tel : +37797971520
Fax : +377 97 97 62 44
www.bq-internationalrealty.com

BERRY & QUINTI
MONACO - INTERNATIONAL REALTY

BELLISSIMO APPARTAMENTO CON 3 CAMERE DA LETTO, VISTA PANORAMICA

Rif. : BQMC-AL353V

Questo documento non rappresenta un'offerta o un contratto. Tutte le misure, superfici e distanze sono approssimative. Le descrizioni e planimetrie sono date a titolo indicativo e la loro esattezza non è garantita. Le fotografie mostrano solo alcune parti della proprietà alla data in cui son state fatte. L'offerta di Vendita è valida salvo in caso di Vendita/affitto, ritiro dalla Vendita/affito o cambio del prezzo o altra condizione, senza avviso preliminare.

Berry & Quinti Monaco International Realty
57 Rue Grimaldi
98000 Monaco
Tel : +37797971520
Fax : +377 97 97 62 44
www.bq-internationalrealty.com

BERRY & QUINTI
MONACO - INTERNATIONAL REALTY

BELLISSIMO APPARTAMENTO CON 3 CAMERE DA LETTO, VISTA PANORAMICA

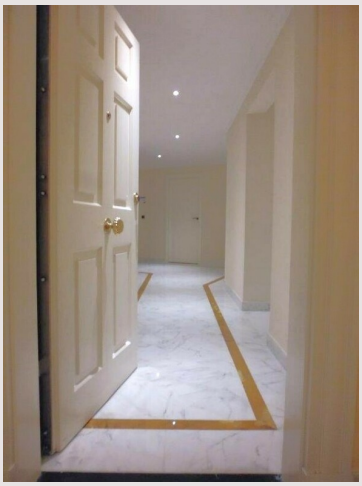

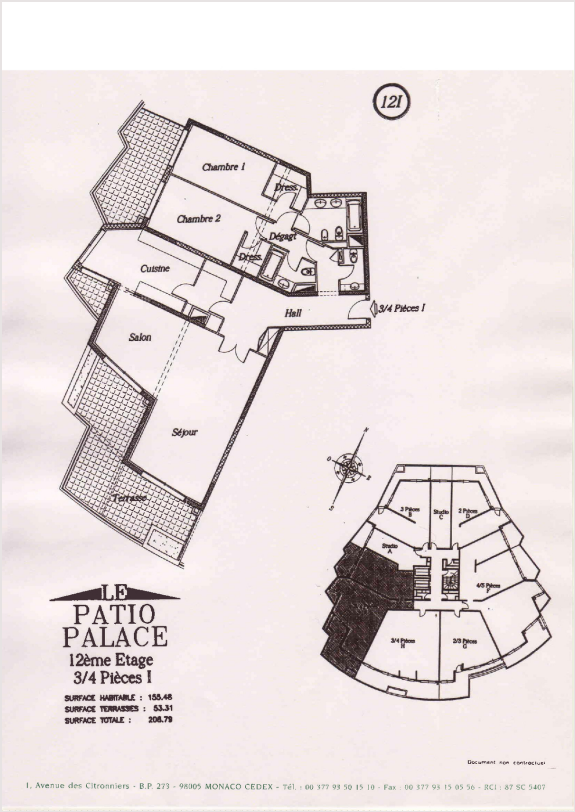

Rif. : BQMC-AL353V

Questo documento non rappresenta un'offerta o un contratto. Tutte le misure, superfici e distanze sono approssimative. Le descrizioni e planimetrie sono date a titolo indicativo e la loro esattezza non è garantita. Le fotografie mostrano solo alcune parti della proprietà alla data in cui son state fatte. L'offerta di Vendita è valida salvo in caso di Vendita/affitto, ritiro dalla Vendita/affito o cambio del prezzo o altra condizione, senza avviso preliminare.