Panorama Properties
57 Rue Grimaldi
98000 Monaco
Tel : +377 97 97 15 20
Fax : +377 97 97 62 44
www.panorama.mc

Affitto Monaco

1 350 € / mese
+ Spese : 200 €

Tipo di proprietà	Ufficio	Residenza	Le Thalès
Data di liberazione	Subito	Quartiere	Fontvieille
Uso misto	Si		

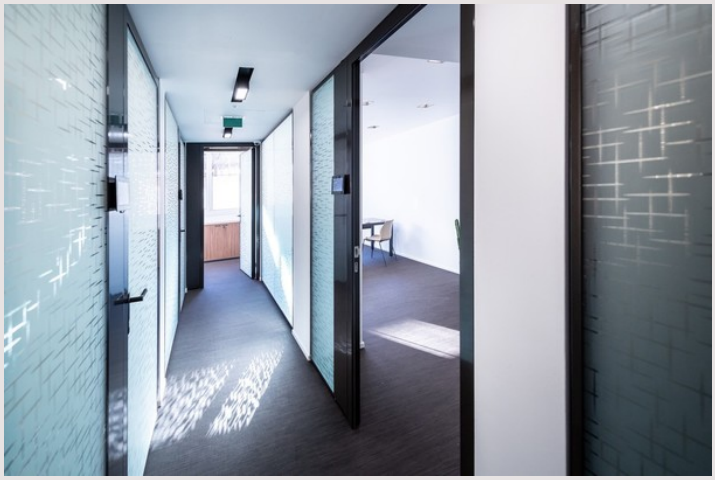

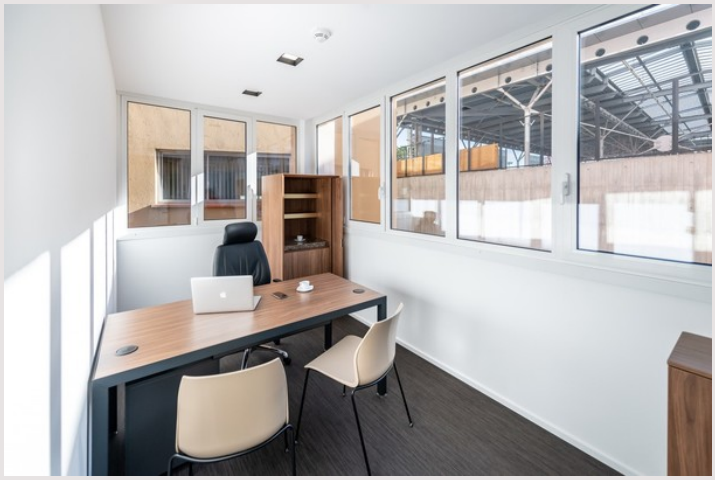

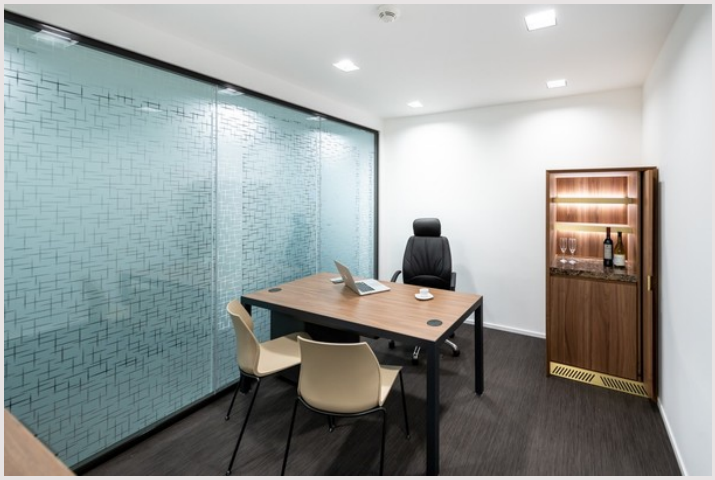

Rif. : BQMC-DM-B001L

Questo documento non rappresenta un'offerta o un contratto. Tutte le misure, superfici e distanze sono approssimative. Le descrizioni e planimetrie sono date a titolo indicativo e la loro esattezza non è garantita. Le fotografie mostrano solo alcune parti della proprietà alla data in cui son state fatte. L'offerta di Vendita è valida salvo in caso di Vendita/affitto, ritiro dalla Vendita/affito o cambio del prezzo o altra condizione, senza avviso preliminare.

Panorama Properties
57 Rue Grimaldi
98000 Monaco
Tel : +377 97 97 15 20
Fax : +377 97 97 62 44
www.panorama.mc

PRICE LIST - Les Bureaux de Fontvieille
Le Thales II, 1 Rue du Gabian

Offices	Front window	Effective surface area - m2	Monthly rent HT	Monthly charges
Office 1	✔	15	2,000.00 €	200.00 €
Office 2	✔	20	2,500.00 €	200.00 €
Office 3	✔	12	1,600.00 €	200.00 €
Office 4	✔	12	1,500.00 €	200.00 €
Office 5	✔	12	1,500.00 €	200.00 €
Office 6	✔	15	1,800.00 €	200.00 €
Office 7	✔	21	2,800.00 €	200.00 €
Office 8		12	1,350.00 €	200.00 €
Office 9		11	1,350.00 €	200.00 €
Office 10		12	1,450.00 €	200.00 €
Office 11		12	1,350.00 €	200.00 €
Office 12		11	1,350.00 €	200.00 €
Office 13	✔	12	1,600.00 €	200.00 €
Office 14		12	1,350.00 €	200.00 €
Office 15		12	1,350.00 €	200.00 €
Office 16		12	1,350.00 €	200.00 €
Office 17		12	1,350.00 €	200.00 €
Office 18		12	1,350.00 €	200.00 €
Office 19	✔	15	1,800.00 €	200.00 €
Office 20	✔	12	1,500.00 €	200.00 €
Office 21	✔	12	1,600.00 €	200.00 €
Office 22		12	1,550.00 €	200.00 €
Office 23		11	1,350.00 €	200.00 €

1

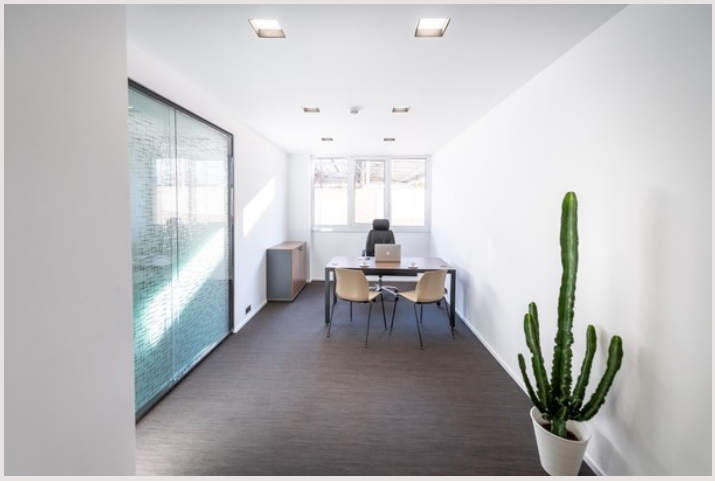

Rif. : BQMC-DM-B001L

Questo documento non rappresenta un'offerta o un contratto. Tutte le misure, superfici e distanze sono approssimative. Le descrizioni e planimetrie sono date a titolo indicativo e la loro esattezza non è garantita. Le fotografie mostrano solo alcune parti della proprietà alla data in cui son state fatte. L'offerta di Vendita è valida salvo in caso di Vendita/affitto, ritiro dalla Vendita/affito o cambio del prezzo o altra condizione, senza avviso preliminare.